1614 - Jean Richer - Trésor du nouveau style et protocole de la chancellerie de France - BSB Munich

Auteurs : Chancellerie

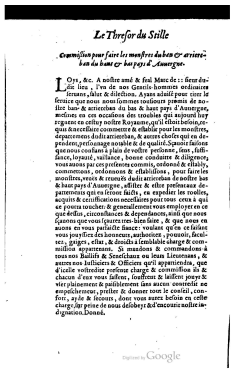

Le Thresor du Stille

Commission pour faire les monstres du ban & arriereban du haut & bas pays d'Auuergne.

LOYS, &c. A noßre amé & feal Mtre de ::: seur du-fit lieu, l'vn de nos Gentils-hommes ordinaires seruans, Salut & dilection. Apres actiuit pour tirer le seruice que nous nous sommes toudours promis de no-ßre ban & arriereban du ban & haut pays d'Auuergne, mesmes en ces occasions des troubles qui nagueres nous estoy noßre Royaume, qu'il estoit besoin, pe-quis & necessaire commettre & establir pour les monstres, departements dudit arriereban, & autres choses qui en dependent, personnage notable & de qualité. Sçauoir faisons que nous confiant à plein de vostre personne, sens, suffisance, loyauté, vaillance, bonne conduite & diligence, vous auons par ces presentes commis, ordonné & establi, commettons, ordonnons & establissons, pour faire les monstres, mettre & remettre dudit arriereban de noßre ban & haut pays d'Auuergne, affiltre & eslire personnes des parlements qui en seront faicts, en expedier les rooles, acquits & certifications necessaires pour ceux à qui ce pourra toucher: & generalement vous employer en ce que dessus, circonstances & dependances, tel que nous sçauons que vous sçauez mes-bien faire, & que nous en auons en vous parfaicte fiance: voulans qu'en ce faisant vous jouissiez des honneurs, authorité, pouuoir, facultez, gages, estats, & droits à semblable charge & commission appartenant. Si mandons & commandons à tous nos Bailifs & Seneschaux ou leurs Lieutenans, & autres nos Iusticiers & Officiers qu'il appartiendra, que d'icelle voltre dite personne charge & commission ils & chacun d'eux vous laissent, souffrent & laissent jouyr & vser plainement & paisiblement sans aucun contredit ne empeschement, prester & donner tout le conseil, confort, ayde & secours, dont vous aurez besoin en cette charge, par prine de nous deliberer du concurrir noßre indignation. Donné.

Digitized by Google

Informations sur cette page

GenreExemplaire
Mentions légalesImage(s) : Google/Bayerische StaatsBibliothek
LangueFrançais
SourceMünchen (De), Bayerische StaatsBibliothek, BV022623169
Format (largeur x format)8°
CouvertureParis
Contributeur(s)Vervent-Giraud, Sylvie (révision)
ÉditeurAnne Réach-Ngô (UHA, IUF) ; EMAN (Thalim, CNRS-ENS-Sorbonne nouvelle)
Mentions légalesImage(s) : Google/Bayerische StaatsBibliothek

Informations sur le fichier

Nom original : Page_00887.jpg
Lien vers le fichier
Extension : image/jpeg
Poids : 0.47 Mo
Dimensions : 1276 x 2059 px
Fichier créé par Anne Réach-NgôFichier créé le 19/07/2017 Dernière modification le 15/10/2024