1614 - Jean Richer - Trésor du nouveau style et protocole de la chancellerie de France - BSB Munich

Auteurs : Chancellerie

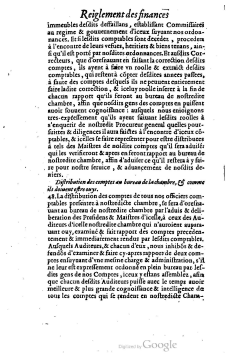

Reiglement des finances

immeubles desdits defaillans, establissans Commissaires au regime & gouuernement d'iceux suyuant nos ordonnances, si lesdits comptables sont decedez, procederas à l'encontre de leurs veufues, heritiers & heritentians, ainsi qu'il est porté par nosdites ordonnances. Et aussiles Correcteurs, que d'orsauant en faisant la correction desdits comptes, ils ayent à faire vn roolle & extraict desdits comptables, qui seront à coper desdites anciens passez, à fauce des comptes desquels ils ne pourroit autrement faire ladite correction, & icelay roolle inserer à la fin de chacun rapport qu'ils feront au bureau de nostredite chambre, affin que noddits gens des comptes en puissent auoir fouuent cognoissance: auquels nous enioignons tres-expressement qu'ils ayent suiuant lesdits roolles à s'enquerir de noddits Procureur general quelles poursuittes & diligences il aura faictes à l'encontre d'iceux coupables, & icelles le faire expedittier pour estre distribuées à tels des Maistres de noddites comptes qu'il sera aduisé qui les verifieront & apres en feront rapport au bureau de nostredite chambre, affin d'aduiser ce qu'il reslera à faire pour nostre seruice, & aduancement de noddits deniers.

Distribution des comptes au bureau de la chambre, & comme ils doiuent estre ouys.

48 La distribution des comptes de tous nos officiers comptables presentez à nostredicte chambre, se fera d'ordonnance au bureau de nostredite chambre par l'aduis & deliberation des Presidens & Maistres d'icelle, à ceux des Auditeurs d'icelle nostredite chambre qui n'auroient acquis ouy, examiné & fait rapport des comptes precedentes & intermediaires: rendus par lesdits comptables. Auquels Auditeurs, & chacun d'eux, nous iniobsons & defendons d'examiner & faire cy-apres rapport de deux comptes enseyuans d'vne mesme charge & administration, s'il ne leur est expressément ordonné en plein bureau par lesdits gens de nos Comptes, iceux y estans assemblez, affin que chacun desdits Auditeurs puisse auec le temps auoir meilleur & plus grande cognoissance & intelligence des tous les comptes qui se rendent en nostredicte Cham-

Digitized by Google

Informations sur cette page

GenreExemplaire
Mentions légalesImage(s) : Google/Bayerische StaatsBibliothek
LangueFrançais
SourceMünchen (De), Bayerische StaatsBibliothek, BV022623169
Format (largeur x format)8°
CouvertureParis
Contributeur(s)Vervent-Giraud, Sylvie (révision)
ÉditeurAnne Réach-Ngô (UHA, IUF) ; EMAN (Thalim, CNRS-ENS-Sorbonne nouvelle)
Mentions légalesImage(s) : Google/Bayerische StaatsBibliothek

Informations sur le fichier

Nom original : Page_01119.jpg
Lien vers le fichier
Extension : image/jpeg
Poids : 0.51 Mo
Dimensions : 1265 x 1978 px
Fichier créé par Anne Réach-NgôFichier créé le 19/07/2017 Dernière modification le 15/10/2024

Fichier issu d'une page EMAN : http://eman-archives.org/ThresorsRenaissance/files/show/73843