# 1620 - Samuel Crespin - Trésor d’histoires admirables et mémorables - BCU Lausanne

Auteurs : Goulart, Simon

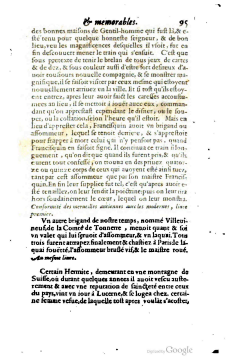

## Informations sur cette page

GenreExemplaire
Mentions légalesNotice : Anne Réach-Ngô (UHA, IUF) ; EMAN (Thalim, CNRS-ENS-Sorbonne nouvelle). Licence Creative Commons Attribution – Partage à l’Identique 3.0 (CC BY-SA 3.0 FR)
LangueFrançais
SourceLausanne (Ch), Bibliothèque cantonale et universitaire de Lausanne, HIST 494
Format (largeur x format)8°
CouvertureGenève
Contributeur(s)Vervent-Giraud, Sylvie (révision)
ÉditeurAnne Réach-Ngô (UHA, IUF) ; EMAN (Thalim, CNRS-ENS-Sorbonne nouvelle)
Mentions légalesNotice : Anne Réach-Ngô (UHA, IUF) ; EMAN (Thalim, CNRS-ENS-Sorbonne nouvelle). Licence Creative Commons Attribution – Partage à l’Identique 3.0 (CC BY-SA 3.0 FR)

## Informations sur le fichier

Nom original : Page_00114.jpg
Lien vers le fichier
Extension : image/jpeg
Poids : 0.32 Mo
Dimensions : 1226 x 1941 px
Fichier créé par Anne Réach-NgôFichier créé le 19/07/2017 Dernière modification le 26/07/2024

Fichier issu d'une page EMAN : http://eman-archives.org/ThresorsRenaissance/files/show/74006