F°17

Auteurs : Valéry, Paul

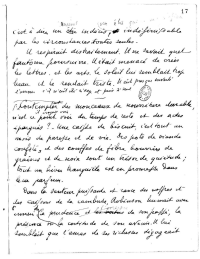

Informations sur le fichier

Nom original : NAF 19083Tapuscrits Histoires brisées_Page_052.jpg
Lien vers le fichier
Extension : image/jpeg
Poids : 0.36 Mo
Dimensions : 1784 x 2469 px

Informations sur cette page

LangueFrançais
Sourcef°17

Informations éditoriales

ÉditeurFranz Johansson, équipe Paul Valéry, Institut des textes et manuscrits modernes (CNRS-ENS) ; projet EMAN, Thalim (CNRS-ENS-Sorbonne Nouvelle)
Contributeur(s)

- Camus, Elsa (encodage des transcriptions)
- Johansson, Franz (édition scientifique)
- Walter, Richard (édition numérique)

Mentions légales

- Fiche : équipe Paul Valéry, Institut des textes et manuscrits modernes (CNRS-ENS) ; projet EMAN, Thalim (CNRS-ENS-Sorbonne Nouvelle). Licence Creative Commons Attribution – Partage à l'Identique 3.0 (CC BY-SA 3.0 FR)
- Texte de Valéry publié avec l'aimable autorisation des ayants droit de Paul Valéry

Fichier créé par Franz Johansson et l'équipe Valéry (ITEM)Fichier créé le 17/05/2016 Dernière modification le 14/07/2019