Lettre de D'Alembert à Frédéric II, 24 janvier 1765

Auteurs : D'Alembert

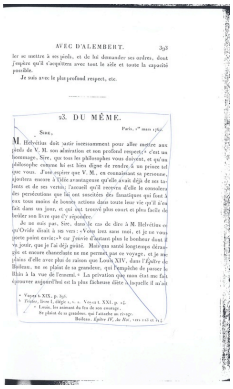

AVEC D'ALEMBERT. 353

Je me mettre à ses pieds, et de lui demander ses ordres, dont j'espère qu'il s'acquittera avec tant de zèle et toute la capacité possible.

Je suis avec le plus profond respect, etc.

23. DU MÊME.

Paris, 1er mars 1765.

Sire,

M. Helvétius doit partir incessamment pour aller mettre aux pieds de V. M. son admiration et son profond respect; c'est un hommage, Sire, que tous les philosophes vous doivent, et qu'un philosophe comme lui est bien digne de rendre; il en prisera tel que vous. J'ai eu encore que V. M., en connaissant sa personne, apprécie encore à l'être avantageusement qu'elle avait déjà de son talents et de son vertu; j'aurais eu encore d'elle la considération des prétentions que lui ont suscitées des fanatiques qui font à eux tous moins de bonnes actions dans toute leur vie qu'il n'en fait dans un jour, et qui était tenord plus court et plus facile de heider son Roi que d'y répondre.

Je me suis par, Sire, dans le cas de dire à M. Helvétius ce qu'Orcide disait à un vers : « Voilà tout mon trait, et je ne vous pierre point exercer » car j'avais d'ailleurs plus le bonheur dans l'esprit, que je l'ai déjà prouvé. Mais que notre hagrenque décrépitude et encore chouettante ne me permet pas ce voyage, et je suis plus d'elle avec plus de raison que Louis XIV, dans l'Épître de Boileau, ne se plaint de sa grandeur, qui l'empêche de passer le Rhin à la vue de l'ennemi. » La privation que nous était me fait découvrir aujourd'hui est la plus fâcheuse dire à laquelle il ait eu

* Voyez t. XIX, p. 356.
* Frédéric, Œuvres, t. ; Voyez t. XXI, p. 18.
* Louis, les aimant du fin de son ouvrage.
Se plaint de ce grandeur, qui l'attache au voyage.
Boileau, Épître IV, de Rhin, vers 1-2 et 7-8.

Informations sur cette page

LangueFrançais
ÉditeurIrène Passeron & Alexandre Guilbaud (IMJ-PRG) ; projet EMAN (Thalim, CNRS-ENS-Sorbonne nouvelle).
Mentions légales

- Fiche : Irène Passeron & Alexandre Guilbaud (IMJ-PRG) ; projet EMAN (Thalim, CNRS-ENS-Sorbonne nouvelle). Licence Creative Commons Attribution - Partage à l'identique 3.0 (CC BY-SA 3.0 FR).
- Numérisation : Irène Passeron & Alexandre Guilbaud (IMJ-PRG).

Informations sur le fichier

Nom original : 65-09 001.jpg
Lien vers le fichier
Extension : image/jpeg
Poids : 0.74 Mo
Dimensions : 1691 x 2842 px
Fichier créé par Irène PasseronFichier créé le 26/05/2020 Dernière modification le 20/08/2024