Lettre de D'Alembert à Frédéric II, 1er juin 1772

Auteurs : D'Alembert

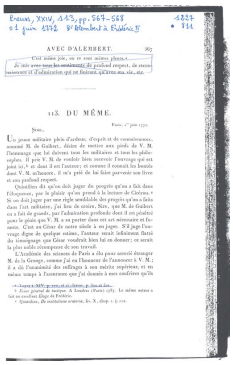

Beaux, XXIV, 243, pp. 567-568 4227
1 juin 1772 D'Alembert à Frédéric II • 711

AVEC D'ALEMBERT. 567

Cet même jour, on en avait même planté.

Je suis avec tous les sentiments de profond respect, de vive reconnaissance et d'admiration qui me lieront, qu'Elles ma vie, etc.

113. DU MÊME.

Paris, 1er juin 1772.

Sire,

Un jeune militaire plein d'action, d'esprit et de connaissances, nommé M. de Guibert, désire de mettre aux pieds de V. M. l'ouvrage qui lui devient tout les militaires et tous les philosophes. Il prie V. M. de vouloir bien recevoir l'ouvrage qui est plein où il en dont il est l'auteur; et comme il recevra les bontés dont V. M. m'honore, il m'a prié de lui faire parvenir son livre et son profond respect.

Quantiles dit qu'on doit juger du progrès qu'on a fait dans l'éloquence, par le plaisir qu'on prend à la lecture de Cicéron. Si on doit juger par une règle semblable des progrès qu'on a faits dans l'art militaire, j'ai lieu de croire, Sire, que M. de Guibert en a fait de grands, par l'admiration profonde dont il est pénétré pour le génie que V. M. a en partie dans cet art nécessaire et funeste. C'est en César du notre siècle à ses juges. S'il juge l'ouvrage digne de quelque estime, l'auteur aurait infiniment flatté du témoignage que César voudrait bien lui en donner; et serait la plus noble récompense de son travail.

L'Académie des sciences de Paris a cru pour autrefois dérangé M. de la Grange, comme j'ai eu l'honneur de l'assurer à V. M.; il a de l'unanimité des suffrages à son mérite supérieur, et en même temps à l'assurance que j'ai donnée à son confrère qu'Il

[illegible]

[illegible]

[illegible]

Fiche issu d'une page EMAN : http://eman-archives.org/dalembert/files/show/6132

Informations sur cette page

LangueFrançais
ÉditeurIrène Passeron & Alexandre Guilbaud (IMJ-PRG) ; projet EMAN (Thalim, CNRS-ENS-Sorbonne nouvelle).
Mentions légales

- Fiche : Irène Passeron & Alexandre Guilbaud (IMJ-PRG) ; projet EMAN (Thalim, CNRS-ENS-Sorbonne nouvelle). Licence Creative Commons Attribution - Partage à l'identique 3.0 (CC BY-SA 3.0 FR).
- Numérisation : Irène Passeron & Alexandre Guilbaud (IMJ-PRG).

Informations sur le fichier

Nom original : 72-26 000.jpg
Lien vers le fichier
Extension : image/jpeg
Poids : 0.91 Mo
Dimensions : 1824 x 2868 px
Fichier créé par Irène PasseronFichier créé le 16/06/2020 Dernière modification le 20/08/2024