Lettre de Frédéric II à D'Alembert, 17 septembre 1772

Auteurs : Frédéric II

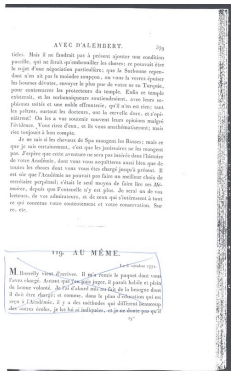

AVEC D'ALEMBERT. 279

tèles. Mais il ne faudrait pas à présent ajouter une condition pareille, qui ne ferait qu'embarrasser les choses; et pourrait être le sujet d'une négociation particulière; que la Sorbonne cependant n'en ait pas la mémoire usurpée, en vous la vouera épouser les bonnes dévotes, envoyer le plus pas de votre ex ou Turpin, pour continuer les prédicateurs du temple. Enfin ce temple existerait, et les mahométans assisteraient, avec leurs sapiences utile et une noble effrontrie, qu'il n'en est rien; tant les prêtres, autant les docteurs, ont la cervelle dure, et s'opiniâtrent! On les a vus souvent souvent leurs opinions malgré l'évidence. Vous rien d'une, et ils vous anathématisent; mais rien toujours à leur compte.

Je ne sais si les chevaux de Spa sauvent les Russes; mais ce que je sais certainement, c'est que les jésuitisés ne les sauvent pas. J'espère que cette avanture ne sera pas insérée dans l'histoire de votre Académie, dont vous vous sauriez aussi bien que de toutes les choses dont vous vous êtes chargé jusqu'à présent. Il est vrai que l'Académie ne pourrait pas faire un meilleur choix de secrétaire perpétuel, s'était le seul moyen de faire lire ses Mémoires, depuis que Fontenelle n'y est plus. Je serai un de ses lecteurs, de vos admirateurs, et de ceux qui s'intéresseront à tout et qui conserve votre souvenir et votre conservation. Sur ce, etc.

119. AU MÊME.

Le 6 octobre 1772.

M. Rousselly vient d'arriver. Il me remet le paquet dont vous l'avez chargé. Autant qu'on peut juger, il paraît habile et plein de bonne volonté. Je lui ferai connaître ce qu'il faut de la besogne dont il doit être chargé; et comme, dans le plan d'éducation qui est reçu à l'Académie, il y a des méthodes qui diffèrent beaucoup des vôtres, je lui fai ai indiquées, et je ne doute pas qu'il

Fichier issu d'une page EMAN : http://eman-archives.org/dalembert/files/show/6193

Informations sur cette page

LangueFrançais
ÉditeurIrène Passeron & Alexandre Guilbaud (IMJ-PRG) ; projet EMAN (Thalim, CNRS-ENS-Sorbonne nouvelle).
Mentions légales

- Fiche : Irène Passeron & Alexandre Guilbaud (IMJ-PRG) ; projet EMAN (Thalim, CNRS-ENS-Sorbonne nouvelle). Licence Creative Commons Attribution - Partage à l'identique 3.0 (CC BY-SA 3.0 FR).
- Numérisation : Irène Passeron & Alexandre Guilbaud (IMJ-PRG).

Informations sur le fichier

Nom original : 72-48 001.jpg
Lien vers le fichier
Extension : image/jpeg
Poids : 0.78 Mo
Dimensions : 1743 x 2820 px
Fichier créé par Irène PasseronFichier créé le 16/06/2020 Dernière modification le 20/08/2024

Fichier issu d'une page EMAN : http://eman-archives.org/dalembert/files/show/6193