Lettre de Frédéric II à D'Alembert, 28 juillet 1774

Auteurs : Frédéric II

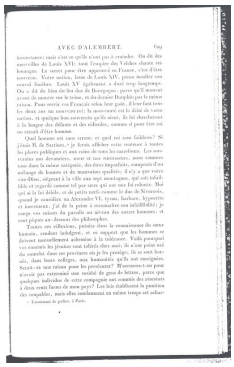

AVEC D'ALEMBERT. 69

Sorbonne; mais c'est ce qu'ils n'ont pas à craindre. On dit des nouvelles de Louis XVI: tout l'empire des Vaïdas chante ses louanges. Le sacre pour être approuvé en France, c'est d'être sacré. Voyez-moi, frère de Louis XV, prince bienfaisant, sacré Stadhu. Louis XV équivoque a deux trop longtemps. On a dit du bien de Louis XVI, on en dira encore, mais il n'est de monarque sur le trône, de ce dernier Dauphin par le rang de naissance, que les Français rélus leur gale. Il leur fait tous les deux ans un nouveau roi; le nouveau est la dérisi de votre nation, et quelque bon souvenir qu'ils aient, ils lui chuchotent à la longue des diffamé et des calomnies, comme il peut être vu en cruel d'être homme.

Quel homme est sans erreur, et quel roi sans faiblesse? Si j'étais R. de Sartine, > je ferais afficher cette sentence à toutes les places publiques et aux coins de tous les carrefours. Les souverains nos devanciers, sont et nos successeurs, nous sommes tous dans la même catégorie, des êtres imparfaits, composés d'un mélange de bonnes et de mauvaises qualités. Il n'y a que votre cure-Dieu, régnant à la ville aux sept montagnes, qui est infaillible et regardé comme tel par ceux qui ont sur lui réduire. Mal qu'il le fait dédit., et de petits traité comme le duc de Nivernais, quand je considère un Alexandre VI, tyran, barbare, hypocrite et sacrilège, j'ai de la peine à reconnaître son infaillibilité; je cherche vos mêmes du parodie au sévère des autres hommes, et vous pigeez aux dessous des philosophes.

Toutes ces réflexions, prises dans le mouvement du cœur humain, rendent indulgent, et en rapport que les hommes se doivent naturellement adresses à la tolérance. Voilà pourquoi vos ennemis les jésuites sont tolérés chez nous: ils n'ont point tel du crédit dans ses provinces où je les protège; ils ne sont horsmis, dans leurs collèges, aux humanités qu'ils ont enseignées. Serait-ce une raison pour les proscrire? Mysterieux-t-on pour n'avoir pas entretenu une société de gens dont le chef a pour analogie indivisible de cette compagnie ses ennemis des princes à deux cents lieues de mon pays? Les lois établissent la punition des coupables, mais elles condamnent en entier temps ni urbanité.

> Lettrement de prêtre. > Paris.

Informations sur cette page

LangueFrançais
ÉditeurIrène Passeron & Alexandre Guilbaud (IMJ-PRG) ; projet EMAN (Thalim, CNRS-ENS-Sorbonne nouvelle).
Mentions légales

- Fiche : Irène Passeron & Alexandre Guilbaud (IMJ-PRG) ; projet EMAN (Thalim, CNRS-ENS-Sorbonne nouvelle). Licence Creative Commons Attribution - Partage à l'identique 3.0 (CC BY-SA 3.0 FR).

- Numérisation : Irène Passeron & Alexandre Guilbaud (IMJ-PRG).

Informations sur le fichier

Nom original : 74-49 001.jpg
Lien vers le fichier
Extension : image/jpeg
Poids : 0.85 Mo
Dimensions : 1812 x 2857 px
Fichier créé par Irène PasseronFichier créé le 16/06/2020 Dernière modification le 20/08/2024