Lettre de Duras à D'Alembert, 20 août 1775

Auteurs : Duras

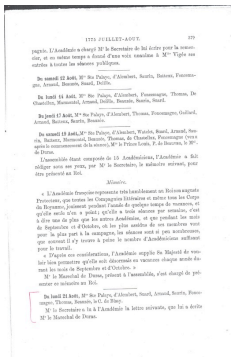

1775 JUILLET-AOUT. 179

jugeât, l'Académie a chargé M^r le Secrétaire de lui écrire pour la remercier, et en même temps a donné d'une voix unanime à Mrs Tiglet ses entrées à toutes les séances publiques.

Du samedi 22 Août, M^rs Bx Palcys, d'Alembert, Sorin, Bézout, Fouccroy, Arnaud, Bucaux, Suard, Delille.

Du lundi 24 Août, M^rs Bx Palcys, d'Alembert, Fouccroy, Thomas, De Chastellux, Marmontel, Arnaud, Delille, Beaute, Sorin, Suard.

Du jeudi 27 Août, M^rs Bx Palcys, d'Alembert, Thomas, Fouccroy, Guillard, Arnaud, Bézout, Sorin, Beaute.

Du samedi 29 Août, M^rs Bx Palcys, d'Alembert, Watelet, Suard, Arnaud, Sorin, Bézout, Marmontel, Beaute, Thomas, de Chastellux, Fouccroy (vice-président de la séance), M^r le Prince Louis, P. de Bourbon, le M^al de Duras.

L'assemblée étant composée de 15 Académiciens, l'Académie a délibéré sous ses yeux, par M^r le Secrétaire, le mémoire suivant, pour être présenté au Roi.

Mémoire.

« L'Académie française représente très humblement au Roi en sa qualité Protectrice, que toutes les Compagnies littéraires et même tous les Corps du Royaume, jouissent pendant l'année de quelques temps de vacances, et qu'elle seule n'en a point; qu'elle a trois séances par semaine, c'est à dire une de plus que les autres Académies, et que pendant les mois de Septembre et d'Octobre, où les plus assidus de ses membres vont pour la plus part à la campagne, les séances sont si peu nombreuses, que souvent il n'y trouve à peine le nombre d'Académiciens suffisant pour le travail.

« D'après ces considérations, l'Académie supplie Sa Majesté de vouloir bien permettre qu'elle soit déchargée en vacances chaque année du mois des Septembre et d'Octobre. »

M^r le Maréchal de Duras, présent à l'assemblée, s'est chargé de présenter ce mémoire au Roi.

Du lundi 31 Août, M^rs Bx Palcys, d'Alembert, Suard, Arnaud, Sorin, Fouccroy, Thomas, Beaute, M^r. de Duras.

M^r le Secrétaire a lu à l'Académie la lettre suivante, que lui a écrite M^r le Maréchal de Duras.

Informations sur cette page

LangueFrançais
ÉditeurIrène Passeron & Alexandre Guilbaud (IMJ-PRG) ; projet EMAN (Thalim, CNRS-ENS-Sorbonne nouvelle).
Mentions légales

- Fiche : Irène Passeron & Alexandre Guilbaud (IMJ-PRG) ; projet EMAN (Thalim, CNRS-ENS-Sorbonne nouvelle). Licence Creative Commons Attribution - Partage à l'identique 3.0 (CC BY-SA 3.0 FR).
- Numérisation : Irène Passeron & Alexandre Guilbaud (IMJ-PRG).

Informations sur le fichier

Nom original : 75-55 000.jpg
Lien vers le fichier
Extension : image/jpeg
Poids : 0.76 Mo
Dimensions : 1865 x 2899 px
Fichier créé par Irène PasseronFichier créé le 16/06/2020 Dernière modification le 20/08/2024

Fichier issu d'une page EMAN : http://eman-archives.org/dalembert/files/show/6966