Lettre de Frédéric II à D'Alembert, 13 janvier 1782

Auteurs : Frédéric II

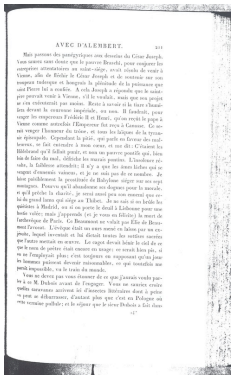

AVEC D'ALEMBERT. 211

Mais pensez des panégyriques ou déserter du César Joseph. Vous savez sans doute que le pauvre Brenckl, pour conjurer les empêtres attentatoires au saint-siège, avait résolu de venir à Vienne, afin de fléchir le César Joseph et de soutenir sur son trône tudesque et honguois la plénitude de la puissance que saint Pierre lui a confiée. A cela Joseph a répondu que le saint-père pouvait venir à Vienne, s'il le voulait, mais que son projet se n'en exécuterait pas moins. Brenckl a savoir et la tiare chanelles devant la couronne impériale, en sous. Il faudrait, pour venger les empereurs Frédéric II et Henri, qu'on reçût le pape à Vienne comme autrefois l'Empereur fut reçu à Canosse. Ce serait venger l'honneur du trône, et tous les évêques de la tyrannie épiscopale. Cependant le pâtre, qui parle en faveur des malheureux, se fait entendre à mon cœur, et me dit : C'étaient les Bibliotaud qu'il fallait punir, et non un pauvre pontife qui, bien loin de faire du mal, difficile les mauvais pontifes. L'insolence est subit, la faiblesse attendrit; il n'y a que les âmes lâches qui se vengent d'ennemis vaincus, et je ne suis pas de ce nombre. Je bien pitoyablement la prostitute de Babylone siéger sur ses sept montagnes. Pourvu qu'il abandonne ses dogmes pour le mieux, et qu'il prêche la charité, je serai aussi peu son ennemi que celle du grand lama qui siége en Tibet. Je ne sais si on brûle les quémes à Madrid, ou si on porte le deuil à Lisbonne pour une bonne vieille; mais j'apprends (et je vous en félicite) la mort de l'archevêque de Paris. Ce Beaumont ne valait pas Elie de Beaumont-Lyonnet. L'évêque était un mien nommé en faisin par un ex-jésuite, lequel incessant et bâ détrait toutes les notices secrètes qu'entre nouvelle en secret. Le nagot devait hérité le ciel du ciel que le sort de prêtre était encore en usage : ce serait bien pis, si on en l'employait plus; c'est toujours en supposant qu'un jésuite bonnet puisseur devenir raisonnable, ce qui toutefois me paraît impossible, vu le train du monde.

Je devrai pas vous étonner de ce que j'aurais voulu parler à un M. Dubois avant de l'engager. Vous ne savez crutés quelles nouveaux accroit ici d'auteurs littéraires dont à prêter ou peut se débarrasser, d'autant plus que c'est en Pologne où mon système politik ; et le séjour que le sieur Dubois a fait dans

Informations sur cette page

LangueFrançais
ÉditeurIrène Passeron & Alexandre Guilbaud (IMJ-PRG) ; projet EMAN (Thalim, CNRS-ENS-Sorbonne nouvelle).
Mentions légales

- Fiche : Irène Passeron & Alexandre Guilbaud (IMJ-PRG) ; projet EMAN (Thalim, CNRS-ENS-Sorbonne nouvelle). Licence Creative Commons Attribution - Partage à l'identique 3.0 (CC BY-SA 3.0 FR).
- Numérisation : Irène Passeron & Alexandre Guilbaud (IMJ-PRG).

Informations sur le fichier

Nom original : 82-03 001.jpg
Lien vers le fichier
Extension : image/jpeg
Poids : 1.01 Mo
Dimensions : 1768 x 2894 px
Fichier créé par Irène PasseronFichier créé le 23/06/2020 Dernière modification le 20/08/2024