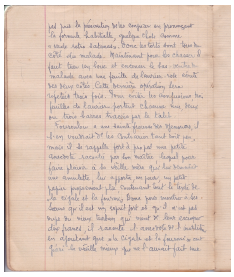

ÉditeurClaire Riffard, équipe francophone, Institut des textes et manuscrits modernes (CNRS-ENS) ; projet EMAN (Thalim, CNRS-ENS-Sorbonne nouvelle)
Mentions légalesFiche : équipe Manuscrits francophones, ITEM (CNRS-ENS) ; projet EMAN (Thalim, CNRS-ENS-Sorbonne nouvelle). Licence Creative Commons Attribution – Partage à l'Identique 3.0 (CC BY-SA 3.0 FR)

Informations sur le fichier

Nom original : NUM_REC_MAN_FILS_3_f31v.jpg
Lien vers le fichier
Extension : image/jpeg
Poids : 1.33 Mo
Dimensions : 1110 x 1304 px

Comment citer cette page

Claire Riffard, équipe francophone, Institut des textes et manuscrits modernes (CNRS-ENS) ; projet EMAN (Thalim, CNRS-ENS-Sorbonne nouvelle). Consulté le 04/12/2025 sur la plate-forme EMAN : https://eman-archives.org/francophone/files/show/1528

Fichier créé par Karolina ResztakFichier créé le 21/11/2014 Dernière modification le 01/09/2022