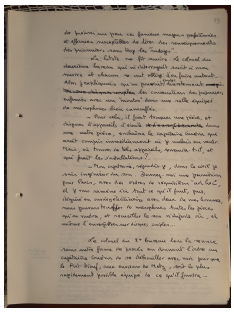

Informations sur le fichier

Nom original : Le Banza ou la catastrophe_00074.jpg
Lien vers le fichier
Extension : image/jpeg
Poids : 2.54 Mo
Dimensions : 3178 x 4246 px

Comment citer cette page

Consulté le 30/11/2025 sur la plate-forme EMAN :
https://eman-archives.org/francophone/files/show/19106

Fichier créé par Claire RiffardFichier créé le 20/03/2023 Dernière modification le 20/03/2023

Fichier issu d'une page EMAN : http://eman-archives.org/francophone/files/show/19106