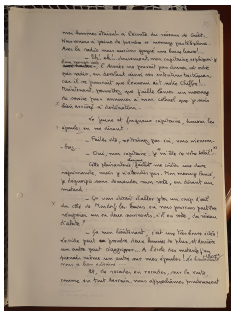

Informations sur le fichier

Nom original : Le Banza ou la catastrophe_00108.jpg
Lien vers le fichier
Extension : image/jpeg
Poids : 2.19 Mo
Dimensions : 2823 x 3807 px

Comment citer cette page

Consulté le 12/01/2026 sur la plate-forme EMAN :
https://eman-archives.org/francophone/files/show/19140

Fichier créé par Claire RiffardFichier créé le 20/03/2023 Dernière modification le 20/03/2023

Fichier issu d'une page EMAN : http://eman-archives.org/francophone/files/show/19140