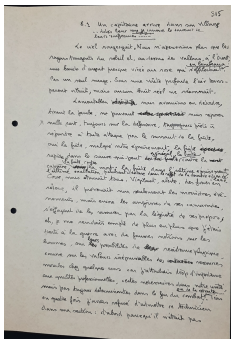

Informations sur le fichier

Nom original : Le Banza ou la catastrophe_00384.jpg
Lien vers le fichier
Extension : image/jpeg
Poids : 1 Mo
Dimensions : 2357 x 3468 px

Comment citer cette page

Consulté le 08/08/2025 sur la plate-forme EMAN :
https://eman-archives.org/francophone/files/show/19404

Fichier créé par Claire RiffardFichier créé le 20/03/2023 Dernière modification le 20/03/2023

Fichier issu d'une page EMAN : http://eman-archives.org/francophone/files/show/19404