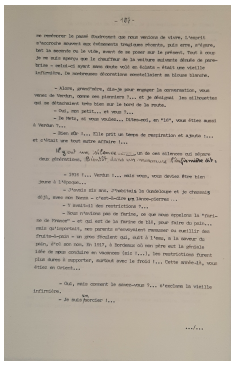

- 18 -

me rendrence le passé d'autrement que nous venions de vivre, l'esprit
s'accrocha nouveau aux événements troublants récents, puis avec, s'aiguse,
tel la mémoire ou la vie, avant de se poser sur le présent. Tout à coup
je me suis aperçu que le chauffeur de la voiture suivante ébauche de para-
brise - mais-ci ayant sans doute vidé en éclats - était une vieille
infirmière. De nombreuses discussions semblaient en bonne liaison.

- Alors, grand'mère, dis-je pour engager la conversation, vous
venez de Verdun, comme nos planeters ?... et je désignai les silhouettes
qui se détachaient très bien sur le bord de la route.

- Oui, mon petit... et vous ?...

- De Metz, si vous voulez... Décemment, en 71d', vous étiez aussi
à Verdun ?...

- Bien sûr ?... Elle prit un temps de réminiscence et ajouta ?...
et c'était une tout autre affaire !...

[illegible] ...ce de ces mineurs qui allaient
deux phénomènes. [illegible] ...

- 1916 ?... Verdun ?... mais vous, vous devez être bien
jeune à l'époque...

- J'avais dix ans. J'habitais la Chaudronne et je chassais
déjà, avec mes frères - c'est-à-dire ma lance-pierres ..

- ? Ambulé des contributions ?...

- Nous n'avions pas de farine, ce que nous appelions la "farî-
ne de France" - et qui est de la farine de blé, pour faire du pain...
mais qu'importait, mes parents n'avaient rien manquer au ravitail des
Poilus-Gaz - ne pas étonner qui, mais à l'eau, à la navrer du
pain, d'où ses sous. En 1917, à Bordeaux où nous avons eu la grande
idée de nous conduire en vacances (oui !...), les restrictions furent
plus dures à supporter, surtout avec le froid !... Cette année-là, vous
étiez en Orient...

- Oui, mais comment le savez-vous ?... s'enchaîna la vieille
infirmière.

- Je suis devinier !...

.../...

Fichier issu d'une page EMAN : http://eman-archives.org/francophone/files/show/19779

Informations sur le fichier

Nom original : Le Banza Tps_00227-20230303_171323.jpg
Lien vers le fichier
Extension : image/jpeg
Poids : 1.27 Mo
Dimensions : 2584 x 4058 px

Comment citer cette page

Consulté le 21/11/2025 sur la plate-forme EMAN :
https://eman-archives.org/francophone/files/show/19779

Fichier créé par Claire RiffardFichier créé le 20/03/2023 Dernière modification le 20/03/2023

Fichier issu d'une page EMAN : http://eman-archives.org/francophone/files/show/19779