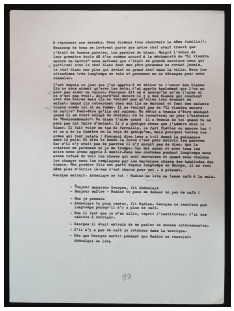

Mentions légalesTexte : Avec l'accord des ayants-droits de la famille Sassine, toute autre utilisation que la consultation est soumise à leur autorisation

Informations sur le fichier

Nom original : 22.1 Africains(les) tapuscrit-99.jpg
Lien vers le fichier
Extension : image/jpeg
Poids : 0.99 Mo
Dimensions : 1712 x 2286 px

Comment citer cette page

Consulté le 12/01/2026 sur la plate-forme EMAN :
https://eman-archives.org/francophone/files/show/24453

Fichier créé par Jules MusquinFichier créé le 17/09/2025 Dernière modification le 17/09/2025