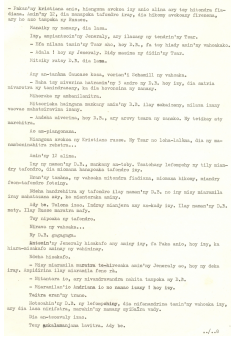

ÉditeurClaire Riffard, équipe francophone, Institut des textes et manuscrits modernes (CNRS-ENS) ; projet EMAN (Thalim, CNRS-ENS-Sorbonne nouvelle)
Mentions légalesFiche : équipe Manuscrits francophones, ITEM (CNRS-ENS) ; projet EMAN (Thalim, CNRS-ENS-Sorbonne nouvelle). Licence Creative Commons Attribution – Partage à l'Identique 3.0 (CC BY-SA 3.0 FR)

Informations sur le fichier

Nom original : PRO TAP Ankevitry 7.jpg
Lien vers le fichier
Extension : image/jpeg
Poids : 1.99 Mo
Dimensions : 2084 x 3098 px

Comment citer cette page

Claire Riffard, équipe francophone, Institut des textes et manuscrits modernes (CNRS-ENS) ; projet EMAN (Thalim, CNRS-ENS-Sorbonne nouvelle). Consulté le 11/01/2026 sur la plate-forme EMAN : https://eman-archives.org/francophone/files/show/3744

Fichier créé par Richard WalterFichier créé le 14/07/2015 Dernière modification le 01/09/2022