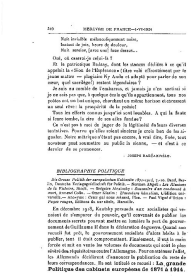

ÉditeurClaire Riffard, équipe francophone, Institut des textes et manuscrits modernes (CNRS-ENS) ; projet EMAN (Thalim, CNRS-ENS-Sorbonne nouvelle)
Mentions légalesFiche : équipe Manuscrits francophones, ITEM (CNRS-ENS) ; projet EMAN (Thalim, CNRS-ENS-Sorbonne nouvelle). Licence Creative Commons Attribution – Partage à l'Identique 3.0 (CC BY-SA 3.0 FR)

Informations sur le fichier

Nom original : DOC020916-02092016145220.pdf
Lien vers le fichier
Extension : application/pdf
Poids : 0.39 Mo

Comment citer cette page

Claire Riffard, équipe francophone, Institut des textes et manuscrits modernes (CNRS-ENS) ; projet EMAN (Thalim, CNRS-ENS-Sorbonne nouvelle). Consulté le 01/02/2026 sur la plate-forme EMAN : https://eman-archives.org/francophone/files/show/8001

Copier
Fichier créé par Claire RiffardFichier créé le 02/09/2016 Dernière modification le 01/09/2022