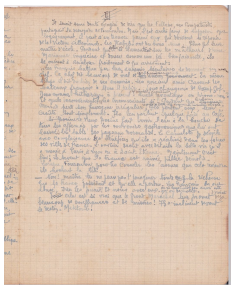

ÉditeurClaire Riffard, équipe francophone, Institut des textes et manuscrits modernes (CNRS-ENS) ; projet EMAN (Thalim, CNRS-ENS-Sorbonne nouvelle)
Mentions légalesFiche : équipe Manuscrits francophones, ITEM (CNRS-ENS) ; projet EMAN (Thalim, CNRS-ENS-Sorbonne nouvelle). Licence Creative Commons Attribution – Partage à l'Identique 3.0 (CC BY-SA 3.0 FR)

Informations sur le fichier

Nom original : NUM_REC_MAN_FILS_2_f29r.jpg
Lien vers le fichier
Extension : image/jpeg
Poids : 0.23 Mo
Dimensions : 1053 x 1297 px

Comment citer cette page

, , .
Claire Riffard, équipe francophone, Institut des textes et manuscrits modernes (CNRS-ENS) ; projet EMAN (Thalim, CNRS-ENS-Sorbonne nouvelle).
Consulté le 20/04/2024 sur la plate-forme EMAN :
https://eman-archives.org/francophone/files/show/1405

Fichier créé par Karolina ResztakFichier créé le 21/11/2014 Dernière modification le 01/09/2022